

中學學位分配辦法簡介

2021/2023年度

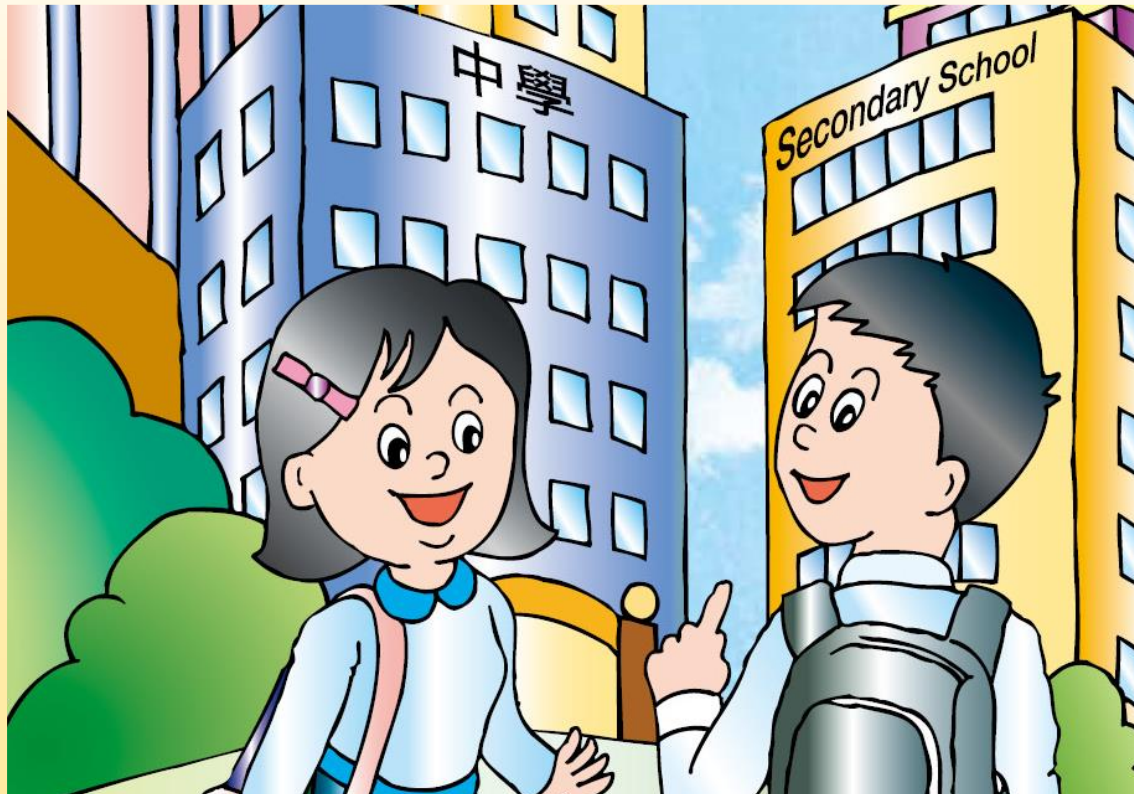

參加資格

■ 香港居民

- ◆ 學校應參閱現行的教育局通告《非本地兒童及持有擔保書的兒童在香港入學》，以確定所有參加中學學位分配辦法的學生均符合入讀公營學校的資格。

■ 就讀於參加中學學位分配辦法的小學

■ 從未獲派中一學位

主要階段

- 自行分配學位
- 統一派位

學位的百分比

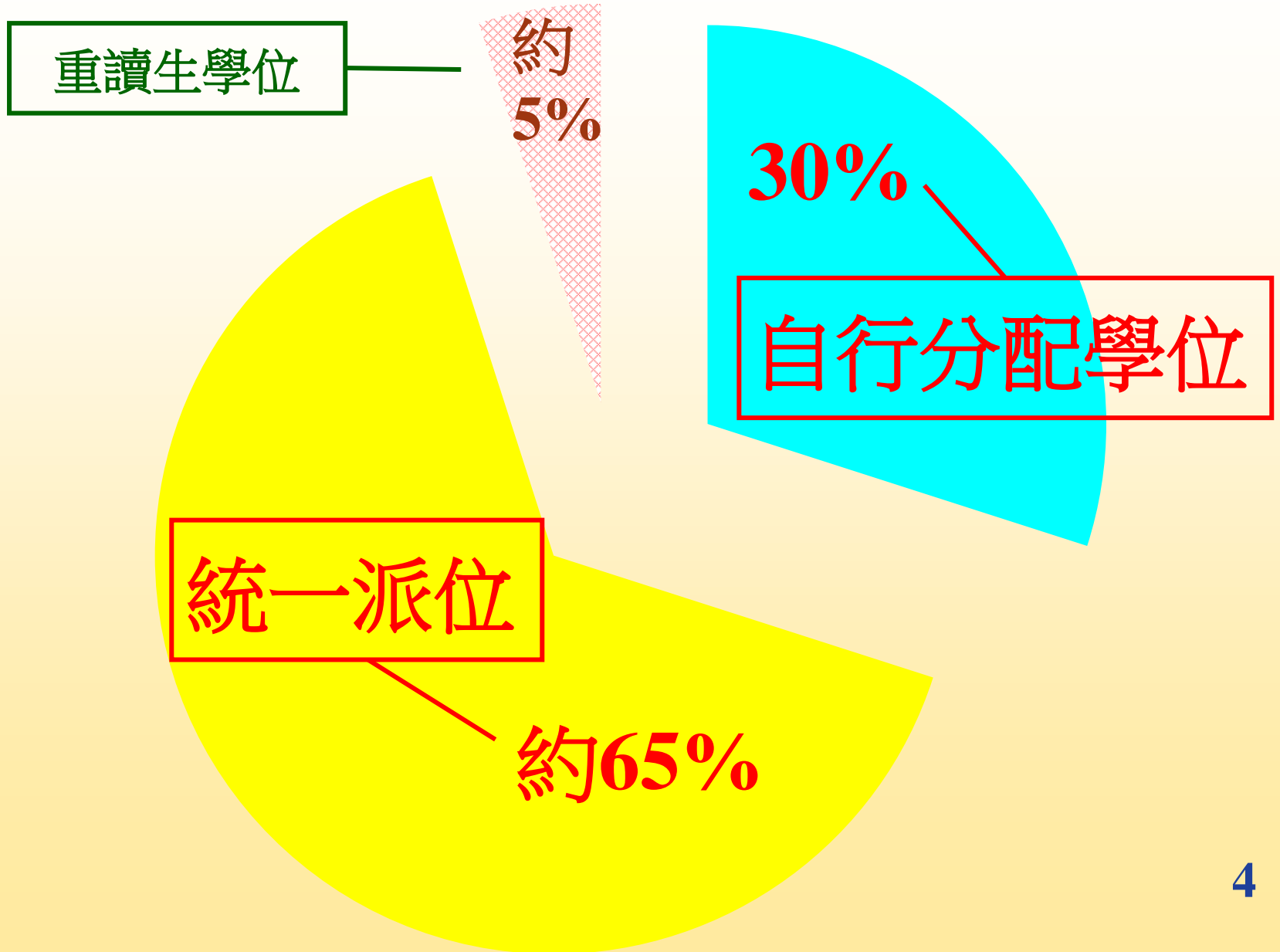

自行分配學位階段

家長

- 不得向多於兩所參加派位的中學遞交申請，否則獲得自行分配學位的機會將被**取消**
- 申請的中學不受地區限制
- 家長應對學校作全面的考慮，例如學校的**辦學理念、傳統特色、宗教、收生準則及比重、班級結構、發展和運作**等。此外，家長亦要考慮子女的**能力、性向及興趣**，從而作出適當的選擇

自行分配學位階段

中學

- 根據自行訂定的收生準則及比重錄取學生
- 準則必須公平、公正、公開及合乎教育原則
- 學校可設面試，但不得進行任何形式的筆試，包括以電腦或問卷等形式去考核學生的學科知識

自行分配學位階段

教育局由2023年起分階段將中一入學申請全面電子化。如家長已登記成為「中一派位電子平台」用戶並以「智方便+」綁定帳戶，除紙本申請表外，他們亦可透過「中一派位電子平台」遞交自行分配學位申請。

(a) 以紙本遞交申請

(b) 透過「中一派位電子平台」遞交申請

Figure 1 shows the paper application form for Secondary School Places Allocation (SSPA) 2021/2023. The form is divided into sections for student information, parent information, and school preferences. It includes fields for student reference number, application number, name, sex, date of birth, and school codes. There are also sections for 'To be Completed by Parent' and 'To be Completed by School'.

Figure 2 shows the online application interface for Secondary School Places Allocation (SSPA) 2021/2023. It displays the 'Secondary School Preference' screen, where users can select their preferred school. The interface includes a 'Now Apply' button and a 'Secondary School Preference' section.

家長請留意，無論有關申請是以紙本還是透過「中一派位電子平台」遞交，由請一經遞交，便不可撤回、取消或更改選校次序。
本年度自行分配學位申請日期為2023年1月3日至17日。參加中學學位分配辦法的中學將於2023年3月31日透過書面及電子通知所有正取學生的家長其子女已獲學校納入其自行分配學位正取學生名單。

*有關中一派位電子平台的用戶介面只供參考，或會因應系統發展而作出修改。

(a) 以紙本遞交申請

《中一自行分配學位申請表》（樣本）

由本局填寫 For Office Use ID C C_NO 2023	教育局存根 EDB's Copy	學校存根 School's Copy	請參閱隨表的《申請中一自行分配學位家長須知》及本表背頁的注意事項 Please read the accompanying Notes for Parents on Application for Secondary One (S1) Discretionary Places (DP) and the Points to Note overleaf of this Form.	家長存根 Parent's Copy	家長在申請前必須剪下及保留此部分 Parent must detach this part for retention before application.
教育局 Education Bureau 中學學位分配 Secondary School Places Allocation (SSPA) 2021/2023	教育局 Education Bureau 中學學位分配 Secondary School Places Allocation (SSPA) 2021/2023	教育局 Education Bureau 中學學位分配 Secondary School Places Allocation (SSPA) 2021/2023	教育局 Education Bureau 中學學位分配 Secondary School Places Allocation (SSPA) 2021/2023	教育局 Education Bureau 中學學位分配 Secondary School Places Allocation (SSPA) 2021/2023	教育局 Education Bureau 中學學位分配 SSPA 2021/2023
中一自行分配學位申請表 (只供向參加中學學位分配辦法的中學作申請用) Application Form for Secondary One Discretionary Place (Only for Application to Schools Participating in SSPA)	中一自行分配學位申請表 (只供向參加中學學位分配辦法的中學作申請用) Application Form for Secondary One Discretionary Place (Only for Application to Schools Participating in SSPA)	中一自行分配學位申請表 (只供向參加中學學位分配辦法的中學作申請用) Application Form for Secondary One Discretionary Place (Only for Application to Schools Participating in SSPA)	中一自行分配學位申請表 (只供向參加中學學位分配辦法的中學作申請用) Application Form for Secondary One Discretionary Place (Only for Application to Schools Participating in SSPA)	中一自行分配學位申請表 (只供向參加中學學位分配辦法的中學作申請用) Application Form for Secondary One Discretionary Place (Only for Application to Schools Participating in SSPA)	選校意願 (供申請中一自行分配學位用) School Preference (for S1 DP Application)
M1234567 117477UZ 50008 學生編號 Student Reference No. 申請編號 Application No. 小學編號 PAU SHEUNG CHUN PO 常進步 6A 學生姓名 Name of Student 班別 Class	M1234567 117477UZ 學生編號 Student Reference No. 申請編號 Application No. SHEUNG CHUN PO 常進步 學生姓名 Name of Student	M1234567 117477UZ 學生編號 Student Reference No. 申請編號 Application No. SHEUNG CHUN PO 常進步 學生姓名 Name of Student	M1234567 117477UZ 學生編號 Student Reference No. 申請編號 Application No. SHEUNG CHUN PO 常進步 學生姓名 Name of Student	M1234567 117477UZ 學生編號 Student Reference No. 申請編號 Application No. SHEUNG CHUN PO 常進步 學生姓名 Name of Student	M1234567 學生編號 Student Reference No. 117477UZ 申請編號 Application No.
F 14/11/2011 性別 Sex 出生日期(日/月/年) Date of Birth (D/M/Y) LUI KEE PRIMARY SCHOOL 就讀小學 Primary School Attending	F 14/11/2011 性別 Sex 出生日期(日/月/年) Date of Birth (D/M/Y) LUI KEE PRIMARY SCHOOL 就讀小學 Primary School Attending	F 14/11/2011 性別 Sex 出生日期(日/月/年) Date of Birth (D/M/Y) LUI KEE PRIMARY SCHOOL 就讀小學 Primary School Attending	F 14/11/2011 性別 Sex 出生日期(日/月/年) Date of Birth (D/M/Y) LUI KEE PRIMARY SCHOOL 就讀小學 Primary School Attending	F 14/11/2011 性別 Sex 出生日期(日/月/年) Date of Birth (D/M/Y) LUI KEE PRIMARY SCHOOL 就讀小學 Primary School Attending	供家長填寫 To be Completed by Parent 申請中學名稱 Name of School Applied to
供家長填寫 To be Completed by Parent 申請中學名稱 Name of School Applied to	供家長填寫 To be Completed by Parent 申請中學名稱 Name of School Applied to	供家長填寫 To be Completed by Parent 申請中學名稱 Name of School Applied to	供家長填寫 To be Completed by Parent 申請中學名稱 Name of School Applied to	供家長填寫 To be Completed by Parent 申請中學名稱 Name of School Applied to	由家長剪下 To be detached by parent
供中學專用 For Secondary School Use Only 學校編號 School Code 學校名稱及蓋章 School Name and Chop	供中學專用 For Secondary School Use Only 學校編號 School Code 學校名稱及蓋章 School Name and Chop	供中學專用 For Secondary School Use Only 學校編號 School Code 學校名稱及蓋章 School Name and Chop	供中學專用 For Secondary School Use Only 學校編號 School Code 學校名稱及蓋章 School Name and Chop	供中學專用 For Secondary School Use Only 學校編號 School Code 學校名稱及蓋章 School Name and Chop	選校次序 Order of School Preference 1 第1選擇

每名學生獲發兩份申請表（只適用於申請參加派位中學；不適用於申請非參加派位中學）

由本局填寫 For Office Use ID C C_NO 2023	教育局存根 EDB's Copy	學校存根 School's Copy	請參閱隨表的《申請中一自行分配學位家長須知》及本表背頁的注意事項 Please read the accompanying Notes for Parents on Application for Secondary One (S1) Discretionary Places (DP) and the Points to Note overleaf of this Form.	家長存根 Parent's Copy	家長在申請前必須剪下及保留此部分 Parent must detach this part for retention before application.
教育局 Education Bureau 中學學位分配 Secondary School Places Allocation (SSPA) 2021/2023	教育局 Education Bureau 中學學位分配 Secondary School Places Allocation (SSPA) 2021/2023	教育局 Education Bureau 中學學位分配 Secondary School Places Allocation (SSPA) 2021/2023	教育局 Education Bureau 中學學位分配 Secondary School Places Allocation (SSPA) 2021/2023	教育局 Education Bureau 中學學位分配 Secondary School Places Allocation (SSPA) 2021/2023	教育局 Education Bureau 中學學位分配 SSPA 2021/2023
中一自行分配學位申請表 (只供向參加中學學位分配辦法的中學作申請用) Application Form for Secondary One Discretionary Place (Only for Application to Schools Participating in SSPA)	中一自行分配學位申請表 (只供向參加中學學位分配辦法的中學作申請用) Application Form for Secondary One Discretionary Place (Only for Application to Schools Participating in SSPA)	中一自行分配學位申請表 (只供向參加中學學位分配辦法的中學作申請用) Application Form for Secondary One Discretionary Place (Only for Application to Schools Participating in SSPA)	中一自行分配學位申請表 (只供向參加中學學位分配辦法的中學作申請用) Application Form for Secondary One Discretionary Place (Only for Application to Schools Participating in SSPA)	中一自行分配學位申請表 (只供向參加中學學位分配辦法的中學作申請用) Application Form for Secondary One Discretionary Place (Only for Application to Schools Participating in SSPA)	選校意願 (供申請中一自行分配學位用) School Preference (for S1 DP Application)
M1234567 247063ZR 50008 學生編號 Student Reference No. 申請編號 Application No. 小學編號 PAU SHEUNG CHUN PO 常進步 6A 學生姓名 Name of Student 班別 Class	M1234567 247063ZR 學生編號 Student Reference No. 申請編號 Application No. SHEUNG CHUN PO 常進步 學生姓名 Name of Student	M1234567 247063ZR 學生編號 Student Reference No. 申請編號 Application No. SHEUNG CHUN PO 常進步 學生姓名 Name of Student	M1234567 247063ZR 學生編號 Student Reference No. 申請編號 Application No. SHEUNG CHUN PO 常進步 學生姓名 Name of Student	M1234567 247063ZR 學生編號 Student Reference No. 申請編號 Application No. SHEUNG CHUN PO 常進步 學生姓名 Name of Student	M1234567 學生編號 Student Reference No. 247063ZR 申請編號 Application No.
F 14/11/2011 性別 Sex 出生日期(日/月/年) Date of Birth (D/M/Y) LUI KEE PRIMARY SCHOOL 就讀小學 Primary School Attending	F 14/11/2011 性別 Sex 出生日期(日/月/年) Date of Birth (D/M/Y) LUI KEE PRIMARY SCHOOL 就讀小學 Primary School Attending	F 14/11/2011 性別 Sex 出生日期(日/月/年) Date of Birth (D/M/Y) LUI KEE PRIMARY SCHOOL 就讀小學 Primary School Attending	F 14/11/2011 性別 Sex 出生日期(日/月/年) Date of Birth (D/M/Y) LUI KEE PRIMARY SCHOOL 就讀小學 Primary School Attending	F 14/11/2011 性別 Sex 出生日期(日/月/年) Date of Birth (D/M/Y) LUI KEE PRIMARY SCHOOL 就讀小學 Primary School Attending	供家長填寫 To be Completed by Parent 申請中學名稱 Name of School Applied to
供家長填寫 To be Completed by Parent 申請中學名稱 Name of School Applied to	供家長填寫 To be Completed by Parent 申請中學名稱 Name of School Applied to	供家長填寫 To be Completed by Parent 申請中學名稱 Name of School Applied to	供家長填寫 To be Completed by Parent 申請中學名稱 Name of School Applied to	供家長填寫 To be Completed by Parent 申請中學名稱 Name of School Applied to	由家長剪下 To be detached by parent
供中學專用 For Secondary School Use Only 學校編號 School Code 學校名稱及蓋章 School Name and Chop	供中學專用 For Secondary School Use Only 學校編號 School Code 學校名稱及蓋章 School Name and Chop	供中學專用 For Secondary School Use Only 學校編號 School Code 學校名稱及蓋章 School Name and Chop	供中學專用 For Secondary School Use Only 學校編號 School Code 學校名稱及蓋章 School Name and Chop	供中學專用 For Secondary School Use Only 學校編號 School Code 學校名稱及蓋章 School Name and Chop	選校次序 Order of School Preference 2 第2選擇 SECOND CHOICE

■ 每份申請表共分為四聯，各聯均已預印學生的資料

<p>由本局填寫 For Office Use ID C C_NO 2023</p> <p>教育局存根 EDB's Copy</p>	<p>學校存根 School's Copy</p>	<p>家長存根 Parent's Copy</p>	<p>家長在申請前必須撕下及保留此部分 Parent must detach this part for retention before application</p>
<p>教育局 Education Bureau 中學學位分配 Secondary School Places Allocation (SSPA) 2021/2023</p>	<p>教育局 Education Bureau 中學學位分配 Secondary School Places Allocation (SSPA) 2021/2023</p>	<p>教育局 Education Bureau 中學學位分配 Secondary School Places Allocation (SSPA) 2021/2023</p>	<p>教育局 Education Bureau 中學學位分配 SSPA 2021/2023</p>
<p>中一自行分配學位申請表 (只供向參加中學學位分配辦法的中學作申請用) Application Form for Secondary One Discretionary Place (Only for Application to Schools Participating in SSPA)</p>	<p>中一自行分配學位申請表 (只供向參加中學學位分配辦法的中學作申請用) Application Form for Secondary One Discretionary Place (Only for Application to Schools Participating in SSPA)</p>	<p>中一自行分配學位申請表 (只供向參加中學學位分配辦法的中學作申請用) Application Form for Secondary One Discretionary Place (Only for Application to Schools Participating in SSPA)</p>	<p>選校意願 (供申請中一自行分配學位用) School Preference (for SI DP Application)</p>
<p>M1234567 117477UZ 50008 學生編號 Student Reference No. 申請編號 Application No. 小學編號 PAU</p> <p>SHEUNG CHUN PO 常進步 6A 學生姓名 Name of Student 班別 Class</p> <p>F 14/11/2011 性別 Sex 出生日期(日/月/年) Date of Birth (D/M/Y)</p> <p>LUI KEE PRIMARY SCHOOL 就讀小學 Primary School Attending</p>	<p>M1234567 117477UZ 學生編號 Student Reference No. 申請編號 Application No.</p> <p>SHEUNG CHUN PO 常進步 學生姓名 Name of Student</p> <p>F 14/11/2011 性別 Sex 出生日期(日/月/年) Date of Birth (D/M/Y)</p> <p>LUI KEE PRIMARY SCHOOL 就讀小學 Primary School Attending</p>	<p>M1234567 117477UZ 學生編號 Student Reference No. 申請編號 Application No.</p> <p>SHEUNG CHUN PO 常進步 學生姓名 Name of Student</p> <p>F 14/11/2011 性別 Sex 出生日期(日/月/年) Date of Birth (D/M/Y)</p> <p>LUI KEE PRIMARY SCHOOL 就讀小學 Primary School Attending</p>	<p>M1234567 學生編號 Student Reference No.</p> <p>117477UZ 申請編號 Application No.</p>
<p>供家長填寫 To be Completed by Parent 申請中學名稱 Name of School Applied to 呂祺中學</p>	<p>供家長填寫 To be Completed by Parent 申請中學名稱 Name of School Applied to 呂祺中學</p>	<p>供家長填寫 To be Completed by Parent 申請中學名稱 Name of School Applied to 呂祺中學</p>	<p>供家長填寫 To be Completed by Parent 申請中學名稱 Name of School Applied to 呂祺中學</p>
<p>供中學專用 For Secondary School Use Only 學校編號 School Code 學校名稱及蓋章 School Name and Chop</p>	<p>供中學專用 For Secondary School Use Only 學校編號 School Code 學校名稱及蓋章 School Name and Chop</p>	<p>供中學專用 For Secondary School Use Only 學校編號 School Code 學校名稱及蓋章 School Name and Chop</p>	<p>選校次序 Order of School Preference 1 第1選擇 FIRST CHOICE</p>

↑
教育局
存根

↑
學校
存根

↑
家長
存根

↑
選校
次序

- 家長應根據選校意願，在申請表的各存根上，填上申請中學名稱
- 遞交方法：必須在申請日期內遞交
- 在遞交申請前，家長應撕下及保留印有選校次序的第四聯（家長毋須向中學申明選校次序）

- 家長應把申請表其餘三個相聯部分（切勿撕開）以及學校所需文件（例如由申請中學自訂，並已填妥的入學申請表），直接交往申請中學；請出示學生的身份證明文件正本，以便中學查閱
- 如確定申請表的資料正確無誤，中學應在各存根上，蓋上學校名稱、編號及校印
- 家長應取回已蓋上中學校印、名稱及編號的「家長存根」，以作存照

由本局填寫 For Office Use ID C C_NO 2023		教育局存根 EDB's Copy
教育局 Education Bureau 中學學位分配 Secondary School Places Allocation (SSPA) 2021/2023		
中一自行分配學位申請表 (只供向參加中學學位分配辦法的中學作申請用) Application Form for Secondary One Discretionary Place (Only for Application to Schools Participating in SSPA)		
M1234567	117477UZ	50008
學生編號 Student Reference No.	申請編號 Application No.	小學編號 PAU
SHEUNG CHUN PO	常進步	6A
學生姓名 Name of Student		班別 Class
F	14/11/2011	
性別 Sex	出生日期(日/月/年) Date of Birth (D/M/Y)	
LUI KEE PRIMARY SCHOOL 就讀小學 Primary School Attending		
供家長填寫 To be Completed by Parent 申請中學名稱 Name of School Applied to 呂祺中學		
供中學專用 For Secondary School Use Only		
學校編號 School Code	學校名稱及蓋章 School Name and Chop	
001	呂祺中學 LUI KEE SECONDARY SCHOOL	

教育局存根 EDB's Copy		學校存根 School's Copy
教育局 Education Bureau 中學學位分配 Secondary School Places Allocation (SSPA) 2021/2023		
中一自行分配學位申請表 (只供向參加中學學位分配辦法的中學作申請用) Application Form for Secondary One Discretionary Place (Only for Application to Schools Participating in SSPA)		
M1234567	117477UZ	
學生編號 Student Reference No.	申請編號 Application No.	
SHEUNG CHUN PO	常進步	
學生姓名 Name of Student		
F	14/11/2011	
性別 Sex	出生日期(日/月/年) Date of Birth (D/M/Y)	
LUI KEE PRIMARY SCHOOL 就讀小學 Primary School Attending		
供家長填寫 To be Completed by Parent 申請中學名稱 Name of School Applied to 呂祺中學		
供中學專用 For Secondary School Use Only		
學校編號 School Code	學校名稱及蓋章 School Name and Chop	
001	呂祺中學 LUI KEE SECONDARY SCHOOL	

家長存根 Parent's Copy		學校存根 School's Copy
請參閱隨附的《申請中一自行分配學位家長須知》及本表背頁的注意事項 Please read the accompanying Notes for Parents on Application for Secondary One (S1) Discretionary Places (DP) and the Points to Note overleaf of this Form		
教育局 Education Bureau 中學學位分配 Secondary School Places Allocation (SSPA) 2021/2023		
中一自行分配學位申請表 (只供向參加中學學位分配辦法的中學作申請用) Application Form for Secondary One Discretionary Place (Only for Application to Schools Participating in SSPA)		
M1234567	117477UZ	
學生編號 Student Reference No.	申請編號 Application No.	
SHEUNG CHUN PO	常進步	
學生姓名 Name of Student		
F	14/11/2011	
性別 Sex	出生日期(日/月/年) Date of Birth (D/M/Y)	
LUI KEE PRIMARY SCHOOL 就讀小學 Primary School Attending		
供家長填寫 To be Completed by Parent 申請中學名稱 Name of School Applied to 呂祺中學		
供中學專用 For Secondary School Use Only		
學校編號 School Code	學校名稱及蓋章 School Name and Chop	
001	呂祺中學 LUI KEE SECONDARY SCHOOL	

申請表一經遞交，不可撤回、取消或更改選校次序

(b) 透過「中一派位電子平台」遞交申請

- 如家長已登記成為「中一派位電子平台」用戶並以「智方便+」綁定帳戶，除紙本申請表外，他們亦可透過「中一派位電子平台」遞交自行分配學位申請
- 家長以「智方便+」登入「中一派位電子平台」後，選擇「現在申請」，以進入「自行分配學位」的頁面



最新消息及更新

常用連結

- [2021/2023年度中學學位分配辦法簡介單張](#)
- [2021/2023年度中學學位分配辦法影片](#)
- [2021/2023年度中學學位分配辦法簡報](#)
- [2021/2023年度中學學位分配辦法常見問題](#)
- [中學概覽](#)

- 根據選校意願選取擬申請中學的選校次序（即第一選擇或第二選擇）
- 選擇／輸入「申請中學名稱」

中一自行分配學位申請

中一自行分配學位
選校次序1 (首選) 現在申請

中一自行分配學位
選校次序2 (次選) 現在申請

家長請留意，無論有關申請是以紙本還是透過「中一派位電子平台」遞交，申請一經遞交，便不可撤回、取消或更改選校次序。

本年度自行分配學位申請日期為2023年1月3日至1月17日。參加中學學位分配辦法的中學將於2023年3月31日透過書面及電話通知所有正取學生的家長其子女已獲學校納入其自行分配學位正取學生名單。

(首選) 學校偏好

申請中學名稱

001 - 呂祺中學 ✕

上載學生身份證明文件

上載學生身份證明文件（例如香港身分證 / 香港出生證明書 / 其他身份證明文件）副本（必須上載）

- ① 檔案大小：每名學生所上傳的檔案（包括向兩所中學提交自行分配學位的申請）大小上限為25MB（已使用：0.00 MB/25MB）
- ② 系統支援PDF 格式及常用圖片檔案格式（GIF、BMP、PNG 和JPEG）

選擇檔案 未有選擇檔案

上載證明文件

上載申請中學所需文件（例如由申請中學自訂，並已填妥的申請表、證書及獎狀）

- ① 檔案大小：每名學生所上傳的檔案（包括向兩所中學提交自行分配學位的申請）大小上限為25MB（已使用：0.00 MB/25MB）
- ② 系統支援PDF 格式及常用圖片檔案格式（GIF、BMP、PNG 和JPEG）

選擇檔案 未有選擇檔案

- 上載學生身份證明文件，供申請中學查閱
- 上載申請中學所需文件（例如由申請中學自訂，並已填妥的申請表、證書及獎狀）
- 確認所選的「申請中學名稱」、選校次序及上載文件正確無誤

- 閱讀並同意《申請中一自行分配學位注意事項》和《個人資料收集聲明》
- 以「智方便+」進行數碼簽署
- 確認及提交申請

聲明

本人現提交申請表供學校處理。本人聲明據本人所知所信，本申請表內所填報的各項資料均屬真確無訛。

本人已細閱及完全明白《中一自行分配學位申請注意事項》及《個人資料收集聲明》的所有內容。

家長/監護人簽署  的數碼簽署 

數碼簽署的日期和時間: 2023年01月15日 11時50分

家長請留意，無論有關申請是以紙本還是透過「中一派位電子平台」遞交，申請一經遞交，便不可撤回、取消或更改選校次序。

確認及提交申請

[< 再次編輯](#) 需要再次數碼簽署

[取消申請](#)

遞交申請注意事項

- 如家長已向中學遞交紙本申請表，**請勿**透過「中一派位電子平台」重複遞交申請，反之亦然
- 若家長重複遞交申請（即同時以紙本申請表及透過「中一派位電子平台」向同一所中學遞交載有相同申請編號的申請），該申請**只會當作一個申請處理**，所以重複申請並不會增加獲派該校的機會

家長存根 Parent's Copy	
中一自行分配學位申請 選校次序 (首選) (只適用於申請參加中學學位分配辦法的學校)	
學生編號 M1234567	申請編號 117477UZ
學生中文姓名 常進步	學生英文姓名 SHEUNG SHUN PO
性別 女	出生日期 2011年11月14日
就讀小學 呂祺小學	
家長填寫 To be Completed by Parent 申請中學名稱 Name of School Applied to 呂祺中學	學校次序 Order 1 第1選擇 FIRST CHOICE
申請中學名稱 申請中學名稱 呂祺中學 LUI KEE SECONDARY SCHOOL	申請中學名稱 001 - 呂祺中學

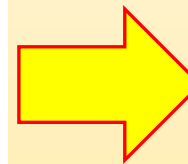

**只會當作
一個申請
處理**

*有關中一派位電子平台的用戶介面只供參考，或會因應系統發展而作出修改。

遞交申請注意事項

家長切勿分別以紙本申請表及透過「中一派位電子平台」向不同的中學遞交載有相同申請編號的申請，否則子女獲自行分配學位的機會將被取消

中一自行分配學位申請
選校次序 (首選)
(只適用於申請參加中學學位分配辦法的學校)

學生編號	M1234567
申請編號	117477UZ
學生中文姓名	常進步
學生英文姓名	SHEUNG SHUN PO
性別	女
出生日期	2011年11月14日
就讀小學	呂祺小學

家長填寫
To be Completed by Parent
申請中學名稱 Name of School Applied to
呂祺中學

學校編號
School Code
001

學校名稱及印章
School Name and Chop
呂祺中學
LUI KEE SECONDARY SCHOOL

選校次序
Order of School Preference
第1選擇
FIRST CHOICE

(首選) 學校偏好
申請中學名稱
999 - 香港中學

獲自行分配學位的機會將被取消

家長請留意，無論有關申請是以紙本還是透過「中一派位電子平台」遞交，申請一經遞交，便不可撤回、取消或更改選校次序

為有效處理眾多申請，「中一派位電子平台」每次登入後的使用時限為30分鐘。請在30分鐘內完成申請程序。如有需要，家長可善用「儲存為草稿」的功能，在下次登入時繼續編輯有關申請

*有關中一派位電子平台的用戶介面只供參考，或會因應系統發展而作出修改。

有關自行分配學位正取學生的通知安排

- 參加派位中學在完成處理自行分配學位的申請後，須於**2023年3月31日**透過書面及電話通知正取學生家長其子女已獲學校納入其自行分配學位正取學生名單
- 通知安排**不包括**備取及落選學生
- 獲通知家長**毋須**就有關通知作出回應
- 如家長已登記成為「中一派位電子平台」用戶，他們亦可於**同日**透過電子平台接收自行分配學位正取學生通知

通知書範本

（家長姓名） 先生／女士：

有關申請中一自行分配學位

謝謝 貴子弟 （學生姓名） 申請本校於 **2023** 年度中學學位分配辦法的自行分配學位（2023 年9月入讀中一）。本校已完成所有自行分配學位申請的甄選工作。現通知 閣下該生已成功申請本校的自行分配學位，因而獲納入本校的《自行分配學位正取學生名單》。請注意，此通知並不一定等同中一派位的最終派位結果，學生最終獲派的學校將於7月 **11**日與統一派位結果一併公布。家長毋須回覆本函。

如有疑問，可致電 （學校查詢電話號碼） 與本校職員（或指定職員／教師姓名）聯絡。

（學校名稱） 校長

（校長姓名） 謹啟

____年__月__日

有關自行分配學位正取學生的通知安排

- 有關安排屬**行政措施**，現行中學學位分配辦法機制**並無改變**
 - ◆ 家長毋須向參加派位中學申明選校意願
 - ◆ 中一自行分配學位申請**一經遞交，不可撤回、取消或更改選校次序**
 - ◆ 所有獲派自行分配學位的學生均不會在統一派位階段獲派學位

有關自行分配學位正取學生的通知安排

- 教育局會按中學提交的《自行分配學位正取學生名單》，於4月初向每所參加派位小學發放該小學獲通知為正取學生的名單
(名單不會包括相關中學的名稱及學生獲一所或兩所學校通知為正取學生)
- 所有學生會如常於7月獲通知中學學位分配辦法下的派位結果

不參加派位的直接資助計劃中學 (非參加派位直資中學)

■ 收生安排

- ◆ 不受時間及區域所限

- ◆ 按校本安排錄取學生

■ 學生申請非參加派位直資中學數目

- ◆ 沒有限制

非參加派位直資中學

■如學生家長確認接受其中一所非參加派位直資中學的學位

◆簽署《家長承諾書》

◆遞交《小六學生資料表》正本



放棄其他政府資助中一學位

(即放棄透過中學學位分配辦法獲分配中一學位)

有關自行分配學位正取學生的通知安排

- 如同時獲參加派位中學通知為正取學生及獲非參加派位直資中學錄取，家長可於**2023年4月12日或之前**，決定是否保留該非參加派位直資中學的學位

有關自行分配學位正取學生的通知安排

- 如有關家長決定**保留**該非參加派位直資中學的學位，則毋須採取任何行動，其子女會按現行機制最終**獲派該非參加派位直資中學**
- 有關正取學生的**自行分配學位**會被**取消**

有關自行分配學位正取學生的通知安排

- 如有關家長決定**放棄**該非參加派位直資中學的學位，須於**2023年4月12日或之前**通知有關非參加派位直資中學，及取回已簽署的《家長承諾書》和《小六學生資料表》的正本
- 其子女會按現行機制最終**獲派參加派位中學的自行分配學位**

有關自行分配學位正取學生的通知安排

- 非參加派位直資中學可於5月初前按學校候補名單錄取其他學生以填補空缺
- 須於**2023年5月初**完成所有收生程序，將《錄取的參加派位學生名單》及已簽署的《家長承諾書》副本交回教育局

獲參加派位中學通知為正取學生的家長

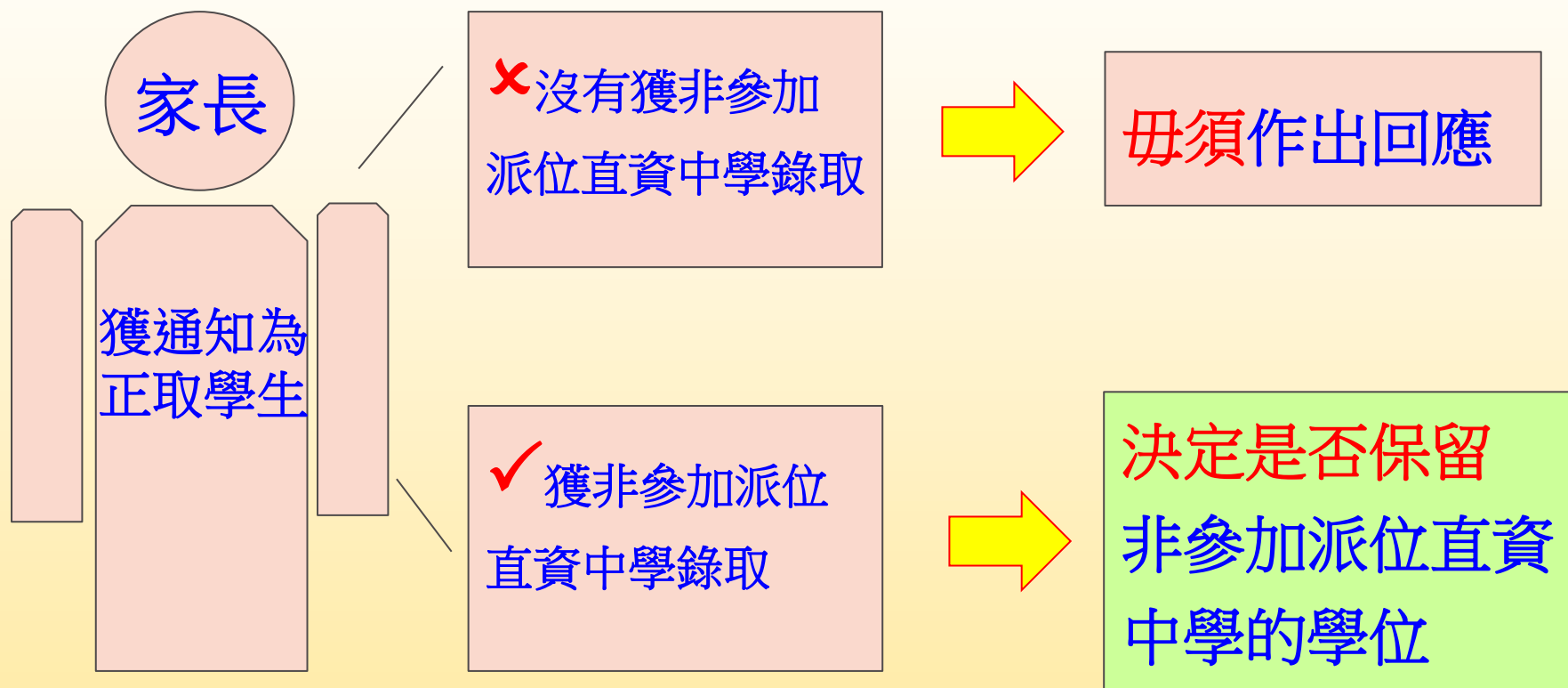

獲參加派位中學通知為正取學生的家長

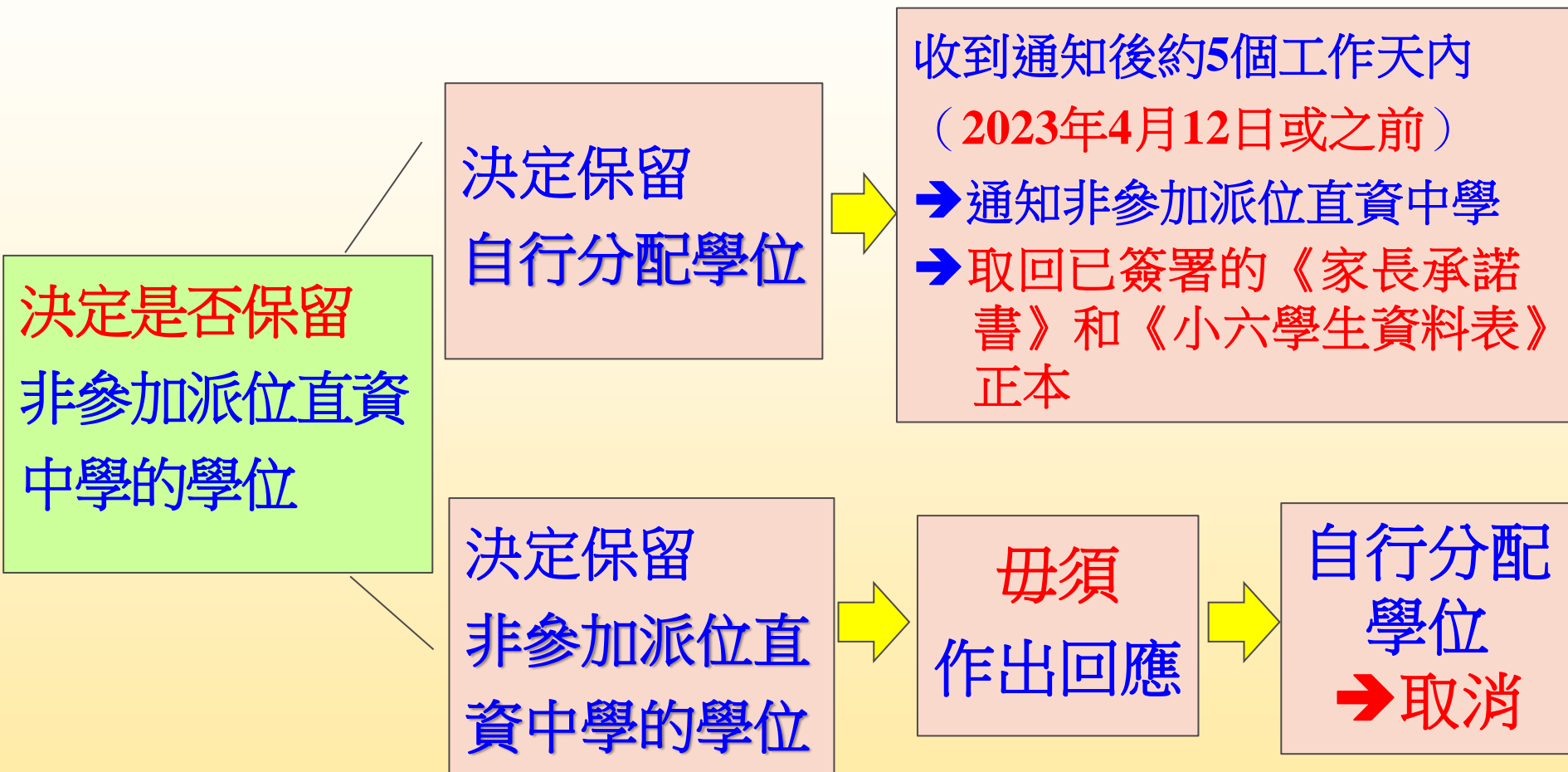

自行分配學位的配對

家長	學校	教育局
<p>一個選擇 (即選校次序1) 或 兩個選擇 (即選校次序1及2)</p>	<ul style="list-style-type: none">■ 參加派位中學的《自行分配學位正取／備取學生名單》■ 非參加派位直資中學的《錄取的參加派位學生名單》	<p>如學生不在《錄取的參加派位學生名單》</p> <ul style="list-style-type: none">■ 將家長的選校次序和學校的《自行分配學位正取／備取學生名單》作配對■ 按家長的選校次序分配學位

統一派位階段

- 經扣除重讀生及自行分配學位後，學校餘下的學位將用於統一派位：
 - ◆ **10%** 用作 **甲部** 「不受學校網限制」
(任何校網，包括學生所屬校網，最多選**3**所中學)
 - ◆ **90%** 用作 **乙部** 「按學校網」
(學生所屬校網，最多選**30**所中學)

學校網的劃分

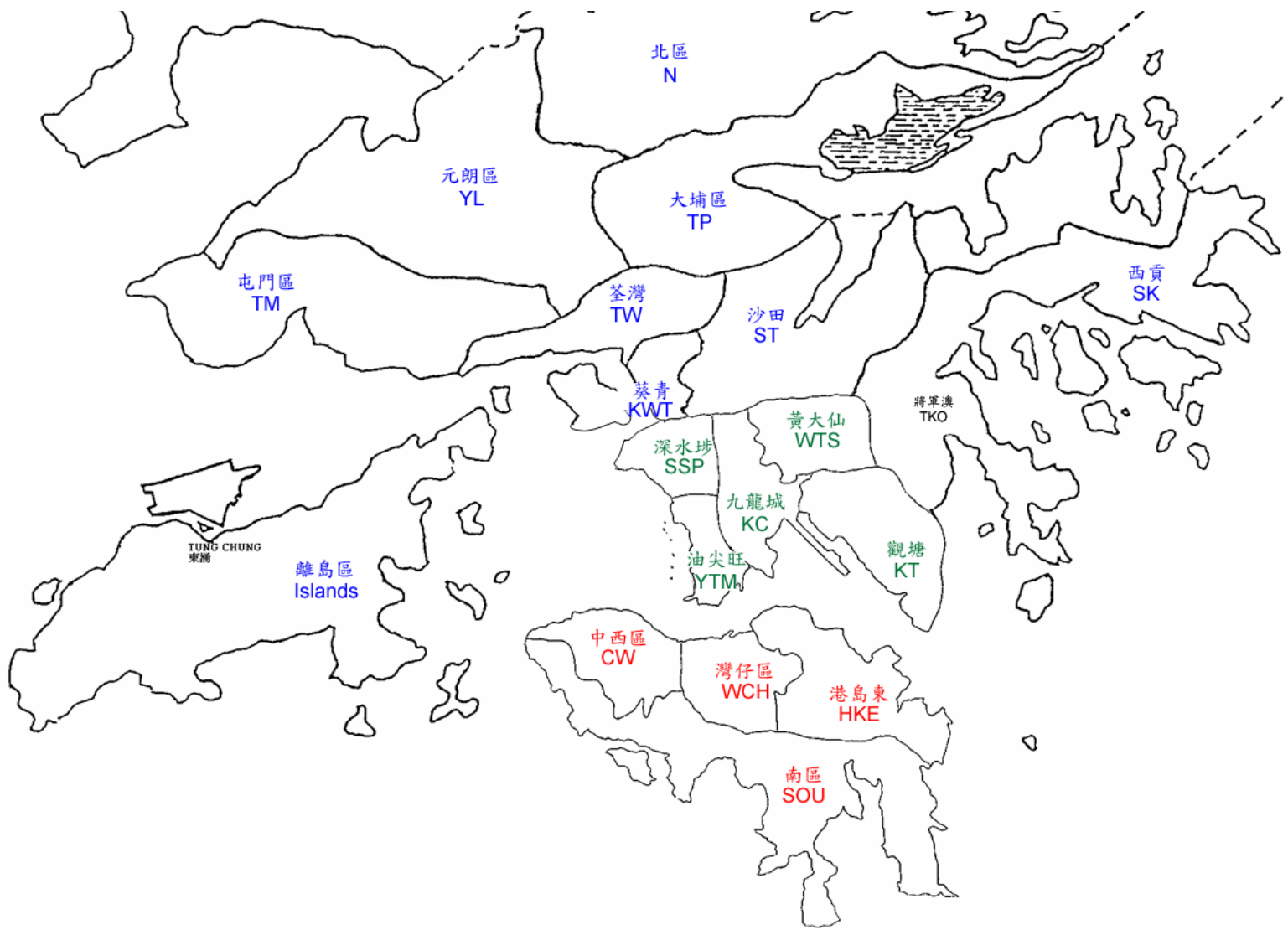

全港根據行政區共劃分為18個學校網，以便進行統一派位乙部「按學校網」的學位分配，原則上，學生所屬的升中校網為其就讀小學坐落的行政區

校網內的學校選擇

- 為確保每一個學校網均有足夠學位應付統一派位的需求，各校網包括：
 - ◆ 本區所有參加派位的中學；及
 - ◆ 部分他區參加派位的中學*
- * 他區中學的數目及所提供的學位每年可能會因應供求情況而有所改變

統一派位階段

如家長已登記成為「中一派位電子平台」用戶並以「智方便+」綁定帳戶，除紙本申請表外，他們亦可透過「中一派位電子平台」遞交統一派位階段的學校選擇。

(a) 以紙本遞交申請

(b) 透過「中一派位電子平台」遞交申請

教育局
EDUCATION BUREAU
2021/2022 年度中學學位分配
SECONDARY SCHOOL PLACES ALLOCATION 2021/2022
中一派位選擇學校表格
Secondary One Choice of Schools Form
填寫本表格前請參閱家長存根頁的注意事項
Please read the Points to Note overlaid of the Parent Copy

學生編號
Student Reference No. M1234567

學生姓名
Name of Student SHEDDIE CHEUN PO 性別 Sex 男 班別 Class 6A

就讀小學
Primary School Attending "01" HSK PRIMARY SCHOOL

甲部 不受學校網限制的學校選擇
Part A Unrestricted School Choices

這部分可選擇任何學校網的學校，包括學生所屬學校網。請參閱《不受學校網限制學校手冊》，並依選擇的優先次序填上學校編號。電腦會先處理甲部的學校選擇。
You may select schools from ANY school nets, including the student's school net. Please refer to the "Handbook for Unrestricted School Choices" and enter the School Codes in order of preference. The school choices in Part A will be processed first.

第一選擇 First Choice 第二選擇 Second Choice 第三選擇 Third Choice

學校編號 School Code 學校編號 School Code 學校編號 School Code

乙部 受學校網限制的學校選擇
Part B Restricted School Choices 學生所屬學校網 Student's School Net HSK

請參閱學生所屬學校網的《中學一覽表》，並依選擇的優先次序填上該網內的學校編號。學生如未被分配甲部選擇的學校，電腦將會處理乙部的學校選擇。
Please refer to the "Secondary School List" and enter the School Codes within student's school net in order of preference. The school choices in Part B will be processed if students are not allocated school places in Part A.

第一選擇 First Preference 學校編號 School Code	1	2	3	4	5	6	7	8	9	10
第二選擇 Second Preference 學校編號 School Code	11	12	13	14	15	16	17	18	19	20
第三選擇 Third Preference 學校編號 School Code	21	22	23	24	25	26	27	28	29	30

本人聲明，我已閱讀並理解所有教育局《不受學校網限制學校手冊》的資料。
I confirm that I have read the "Notes for Parents on Central Allocation" and I have made the above choices at my own will.
本人同意繳交附送電腦處理的申請表予教育局處理學生的申請結果予本人。本人可撥打 SMS 或致電教育局查詢有關電腦處理申請表的詳情及 SMS 的申請辦法。本人可撥打 SMS 或致電教育局查詢有關電腦處理申請表的詳情。
Consent is given for the Education Bureau to inform me of the allocation results of the student via SMS message. My mobile phone number which can receive SMS is provided in the box on the right (please leave the box blank if you do not wish to receive SMS).

家長/監護人簽署
Signature of Parent/Guardian 日期 Date

家長/監護人姓名 (請用正楷填寫)
Name of Parent/Guardian (in BLOCK LETTERS)

住址
Home Address

聯絡電話
Contact Tel. No.

中一派位選擇學校表格

統一派位分為兩部分：

甲部「不受學校網限制」的學校選擇：家長可以選擇最多三所位於任何學校網的中學，包括子女所屬學校網的中學。

乙部「按學校網」的學校選擇：家長可以選擇最多三十所子女所屬學校網內的中學。

由於學位一經派定，將不再另行改派，故家長選擇學校時，應慎重考慮，並可向子女就讀的學校徵詢意見。

家長如對填寫《選校表格》有任何疑問，請向子女就讀的學校查詢。如有進一步查詢，可致電2832 7740或2832 7700與教育局學位分配組（中學學位分配）聯絡。



2023年中學學位分配辦法統一派位
中一派位選擇學校表格

現在申請

(a) 以紙本遞交申請

《中一派位選擇學校表格》（樣本）

甲部 – 不受學校網限制

（參閱《不受學校網限制選校手冊》，最多選3所）

乙部 – 所屬校網選擇

（參閱所屬校網的《中學一覽表》，最多選30所）

教育局
EDUCATION BUREAU
2021/2023 年度中學學位分配
SECONDARY SCHOOL PLACES ALLOCATION 2021/2023
中一派位選擇學校表格
Secondary One Choice of Schools Form
填寫本表格前請參閱家長存根頁的注意事項
Please read the Points to Note overleaf of the Parent Copy

教育局存根
EDB Copy
For Office Use
ID C
PAU 50008

學生編號
Student Reference No. M1234567

學生姓名
Name of Student SHEUNG CHUN PO 性別 Sex F 班別 Class 6A

就讀小學
Primary School Attending THE XPS PRIMARY SCHOOL

甲部 不受學校網限制的學校選擇
Part A Unrestricted School Choices

這部分為不受學校網限制的學校。包括學生所屬學校網。請參閱《不受學校網限制選校手冊》，並依選擇的優先次序填上學校編號。電腦會先處理甲部的學校選擇。
You may select schools from ANY school nets, including the student's school net. Please refer to the "Handbook for Unrestricted School Choices" and enter the School Codes in order of preference. The school choices in Part A will be processed first.

第一選擇 First Choice 第二選擇 Second Choice 第三選擇 Third Choice

學校編號 School Code 學校編號 School Code 學校編號 School Code

乙部 按學校網的學校選擇
Part B Restricted School Choices 學生所屬學校網 Student's School Net HK2

請參閱學生所屬學校網的《中學一覽表》，並依選擇的優先次序填上網內的學校編號。學生如未獲分配甲部選擇的學校，電腦會處理乙部的學校選擇。
Please refer to the "Secondary School List" and enter the School Codes within student's school net in order of preference. The school choices in Part B will be processed if students are not allocated school places in Part A.

選擇次序 Order of Preference	1	2	3	4	5	6	7	8	9	10
學校編號 School Code										
選擇次序 Order of Preference	11	12	13	14	15	16	17	18	19	20
學校編號 School Code										
選擇次序 Order of Preference	21	22	23	24	25	26	27	28	29	30
學校編號 School Code										

本人聲明，表內所選擇的學校為本人閱讀《統一派位家長須知》後自願填寫的。
I certify that I have read the "Notes for Parents on Central Allocation" and I have made the above choices at my own will.
本人同意教育局透過電話短訊形式(SMS)通知學生的派位結果予本人。本人可接收 SMS 的手提電話號碼已填寫在右邊的方格內（如不同意接收 SMS 請留空此方格）。
Consent is given for the Education Bureau to inform me of the allocation results of the student via SMS message. My mobile phone number which can receive SMS is provided in the box on the right (please leave the box blank if you do not wish to receive SMS).

家長/監護人簽署
Signature of Parent/Guardian _____ 日期
Date _____
家長/監護人姓名（請用正楷填寫）
Name of Parent/Guardian (in BLOCK Letters) _____
住址
Home Address _____
聯絡電話
Contact Tel. No. _____

EDB 140 307 307

- 無論有否申請自行分配學位，均須在5月初經就讀學校遞交已填妥的《中一派位選擇學校表格》
- 可以在甲部和乙部重複選填所屬學校網的學校
- 切勿在同一部分重複同一學校選擇
- 切勿在乙部只選填數間心儀的學校，這樣並不會增加獲派有關學校的機會

未獲通知為正取學生的家長

- 須於4月統一派位階段填寫《中一派位選擇學校表格》以便其子女參加統一派位

教育局
EDUCATION BUREAU
2021/2023 年度中學學位分配
SECONDARY SCHOOL PLACES ALLOCATION 2021/2023
中一派位選擇學校表格
Secondary One Choice of Schools Form
填寫本表格前請參閱家長存根頁的注意事項
Please read the Points to Note overleaf of the Parent Copy

教育局學網
EDB Copy
For Office Use
ID C
PAU 50008

學生編號
Student Reference No. M1234567

學生姓名
Name of Student SHEUNG CHUN PO 性別 Sex F 班別 Class 6A

就讀小學
Primary School Attending LUI KEE PRIMARY SCHOOL

甲部 不受學校網限制的學校選擇
Part A Unrestricted School Choices

這部分可選擇任何學校網的學校，包括學生所屬學校網。請參閱《不受學校網限制選校手冊》，並依選擇的優先次序填上學校編號。電腦會先處理甲部的學校選擇。
You may select schools from ANY school nets, including the student's school net. Please refer to the "Handbook for Unrestricted School Choices" and enter the School Codes in order of preference. The school choices in Part A will be processed first.

第一選擇 First Choice	第二選擇 Second Choice	第三選擇 Third Choice
學校編號 School Code: X X X	學校編號 School Code: X X X	學校編號 School Code: X X X

乙部 按學校網的學校選擇
Part B Restricted School Choices 學生所屬學校網 Student's School Net HK2

請參閱學生所屬學校網的《中學一覽表》，並依選擇的優先次序填上網內的學校編號。學生如未獲分配甲部選填的學校，電腦會處理乙部的學校選擇。
Please refer to the "Secondary School List" and enter the School Codes within student's school net in order of preference. The school choices in Part B will be processed if students are not allocated school places in Part A.

選擇次序 Order of Preference	1	2	3	4	5	6	7	8	9	10
學校編號 School Code	X	X	X	X	X	X	X	X	X	X

選擇次序 Order of Preference	11	12	13	14	15	16	17	18	19	20
學校編號 School Code	X	X	X	X	X	X	X	X	X	X

選擇次序 Order of Preference	21	22	23	24	25	26	27	28	29	30
學校編號 School Code	X	X	X	X	X	X	X	X	X	X

本人聲明，表內所填的學校為本人閱讀《統一派位家長須知》後自願填寫的。
I certify that I have read the "Notes for Parents on Central Allocation" and I have made the above choices at my own will.
本人同意教育局透過電話短訊形式(SMS)通知學生的派位結果予本人。本人可撥收 SMS 的手業電話號碼已填寫在右邊的方格內(如不同意撥收 SMS 請留空此方格)。
Consent is given for the Education Bureau to inform me of the allocation results of the student via SMS message. My mobile phone number which can receive SMS is provided in the box on the right (please leave the box blank if you do not wish to receive SMS).

家長/監護人簽署
Signature of Parent/Guardian XXXX
日期 Date xx / xx / 2023

家長/監護人姓名(請用正楷填寫)
Name of Parent/Guardian (In BLOCK Letters) XXXX

住址 Home Address 香港 XX 道 XX 號 XX 大廈 XX 樓 XX 室

聯絡電話 Contact Tel. No. XXXX XXXX

EDB 140 30 307

(b) 透過「中一派位電子平台」遞交申請

- 如家長已登記成為「中一派位電子平台」用戶並以「智方便+」綁定帳戶，除紙本申請表外，他們亦可透過「中一派位電子平台」遞交統一派位階段的學校選擇
- 家長以「智方便+」登入「中一派位電子平台」後，選擇「現在申請」，以進入「統一派位」的頁面



■ 填寫家長／監護人資料

家長 / 監護人資料

家長 / 監護人姓名

常歡樂

電郵

abc@abc.com

地址

聯絡電話

本人同意教育局透過電話短訊形式(SMS)通知學生的派位結果予本人。本人可接收SMS的手提電話號碼已填寫在右邊的方格內 (如不同意接收SMS請留空此方格)

接收短信的手機號碼

■ 選擇是否需要填寫選校部分

未獲通知為正取學生

已獲通知為正取學生／
已獲非參加派位直資
中學錄取

放棄參加中一派位

- 需要填寫《中一派位選擇學校表格》的選校部分
- 不需要填寫《中一派位選擇學校表格》的選校部分。因子女已獲參加派位中學通知為自行分配學位正取生或已獲非參加派位直資中學錄取 (即放棄參加統一派位)
- 不需要透過中學學位分配辦法獲分配資助中一學位 (即放棄參加派位)

下一步 >

■ 選擇甲部 - 「不受學校網限制」的學校選擇

1 個人資料 > 2 甲部 - 「不受學校網限制」的學校選擇 > 3 乙部 - 「按學校網」的學校選擇 > 4 提交

① 統一派位家長須知 >

甲部 - 「不受學校網限制」的學校選擇

學生所屬學校網 02 灣仔區

你可以選擇最多三所位於任何學校網的中學，包括子女所屬學校網的中學。請參閱《不受學校網限制選校手冊》及依次序選擇學校。電腦會首先處理甲部「不受學校網限制」的學校選擇。

第1選擇

第2選擇

第3選擇

輸入學校編號或學校名稱關鍵字

《中學一覽表》甲部：不受學校網限制的學校選擇

《中學一覽表》甲部：不受學校網限制的學校選擇

學校網

學校編號

學校名稱

學校類別

資助類別

宗教

搜尋

重設

把學校加進選擇內

HONG KONG SECONDARY SCHOOL
 香港中學

學校網	XX區
學校類別	男女
資助類別	官立
宗教	不適用
預計供所有校網用的中一學額	7

學校編號 999

加入選擇

■ 選擇乙部 - 「按學校網」的學校選擇

1 個人資料 > 2 甲部 - 「不受學校網限制」的學校選擇 > 3 乙部 - 「按學校網」的學校選擇 > 4 提交

乙部 - 「按學校網」的學校選擇

學生所屬學校網 02 灣仔區

輸入學校編號或學校名稱關鍵字

請參考《中學一覽表》及依次序選擇學生學校網內的學校。在甲部未獲分配學位的學生將會經乙部獲分配學位。家長應盡量選擇學生所屬學校網內的學校。如學生的所有學校選擇經審閱後仍未獲分配學位，聯會從網內剩餘的學位中，為他們分配一個學位。

選校意願次序

1	<input type="text" value="按學校編號 / 學校名稱搜尋"/>	<input type="text" value="⊖"/>
2	<input type="text" value="按學校編號 / 學校名稱搜尋"/>	<input type="text" value="⊖"/>
3	<input type="text" value="按學校編號 / 學校名稱搜尋"/>	<input type="text" value="⊖"/>

《中學一覽表》(灣仔區) 乙部：按學校網的學校選擇

學校網

學校編號

學校名稱

學校類別

資助類別

宗教

搜尋

重設

把學校加進選擇內

LUI KEI SECONDARY SCHOOL
 呂祺中學

學校網	灣仔區
學校類別	男女
資助類別	官立
宗教	不適用
預計供本校網用的中一學額	75
非保留學額	
直屬 / 聯繫學額	

學校編號 001

加入選擇

把選擇向上或向下移動 移除選擇

*有關中一派位電子平台的用戶介面只供參考，或會因應系統發展而作出修改。

遞交申請注意事項

- 如家長已向小學遞交紙本申請表，**請勿**透過「中一派位電子平台」重複遞交申請，反之亦然
- 為有效處理眾多申請，「中一派位電子平台」**每次登入後的使用時限為30分鐘**。請在30分鐘內完成申請程序。如有需要，家長可善用「儲存為草稿」的功能，在下次登入時繼續編輯有關申請

統一派位分配準則

甲部

不受學校網限制

- 學生派位組別*
(全港派位組別)
- 家長選校意願
(最多3個)
- 隨機編號 #

乙部

學生所屬學校網

- 學生派位組別*
(學校網派位組別)
- 家長選校意願
(最多30個)
- 隨機編號 #

* 派位組別：因應中學學位分配辦法下的派位程序，電腦將所有參加派位學生在小五下學期和小六上、下學期的校內成績標準化和調整後，平均劃分為三個派位組別，以便決定學生主要的派位次序

隨機編號：用以決定同一派位組別的學生獲分配學位的次序，如某一所中學的學位求過於供，隨機編號較小的學生會先獲分配學位
(每名學生在甲部和乙部使用相同的隨機編號)

小學呈報學生校內成績的科目

- 中文、英文、數學、常識、視覺藝術、音樂
- 各科的比重如下：

<u>科目</u>	<u>比重</u>	<u>科目</u>	<u>比重</u>
中文	9	英文	9
數學	9	常識	6
視覺藝術	3	音樂	2

- 學校可自行決定把宗教（比重：2）及普通話（比重：1）納入計算之內

校內成績的調整機制

- 調整工具：中一入學前香港學科測驗
(中一入學前測驗)
- 於7月中旬在獲派中學進行
- 對應該小學兩批往屆學生中一入學前測驗抽樣成績的平均分數作為應屆學生的調整分數
→ 減低操練的誘因

統一派位 電腦程序

- 電腦會先為每名學生編配一個隨機編號，用以決定同一派位組別學生獲分配學位的先後次序
- 電腦會首先處理甲部「不受學校網限制」的學校選擇；然後才處理乙部「按學校網」的學校選擇

甲部：派位程序

- 電腦先處理全港第一派位組別學生的學校選擇
- 再處理全港第二派位組別學生的學校選擇
- 最後是全港第三派位組別學生的學校選擇
電腦在完成處理所有學生在甲部的學校選擇後，才會處理未獲派位學生乙部的選擇

乙部：派位程序

- 當**學校網第一派位組別**的學生均獲分配學位後
- 電腦再按同一程序處理**學校網第二派位組別**學生的派位
- 最後是**學校網第三派位組別**學生的派位

家長選校資料

家庭與學校合作事宜委員會

- 《中學概覽》（2022年12月上旬派發）

教育局

- 《申請中一自行分配學位手冊》
（2022年12月上旬派發）
- 《中學一覽表》及《不受學校網限制
選校手冊》
（2023年4月中旬派發）

2021/2023年度行事曆 (2022/23學年)

- 2022年10月底** 派發中學學位分配辦法簡介單張
- 2022年11月中旬** 小學登記「中一派位電子平台」
學校帳戶
- 2022年12月上旬** 派發《中一自行分配學位申請表》
及相關文件
- 家長登記「中一派位電子平台」
家長帳戶
- 中學登記「中一派位電子平台」
學校帳戶
- 2023年1月3日至
1月17日** 各參加派位中學在同一期間接受
中一自行分配學位申請
- 2023年3月或之前** 個別中學進行面試甄選學生

2023年3月31日 參加派位中學通知自行分配學位正取學生的家長

2023年4月上旬 參加派位小學獲發《獲通知為自行分配學位正取學生的名單（小學）》

2023年4月中旬 派發《中一派位選擇學校表格》及相關文件

2023年4月12日或之前 子女已獲非參加派位直資中學錄取的家長如決定放棄有關學位，可於**2023年4月12日**或之前通知該非參加派位直資中學及取回已簽署的《家長承諾書》和《小六學生資料表》的正本

- 2023年5月上旬** 學校遞交家長已填妥的
《中一派位選擇學校表格》
- 2023年7月11日** 公布中學學位分配結果
- 2023年7月13日及14日** 學生往獲派中學註冊
- 2023年7月18日** 中一入學前香港學科測驗
(可供選用)〔如適用〕

註：小學領取派位結果的日期為7月10日，如當日上午，教育局因八號預警／八號或以上熱帶氣旋警告信號生效而宣布學校停課，學校領取派位結果的日期將改為7月11日，公布派位結果日期相應由7月11日改為7月12日。

如在公布派位結果當日（即7月11日）上午，教育局因八號預警／八號或以上熱帶氣旋警告信號或因紅色或黑色暴雨警告信號生效而宣布學校停課，派位結果將改為下一個上課日公布。

查詢

網址

教育局（<https://www.edb.gov.hk>）：

主頁 > 教育制度及政策 > 小學及中學教育 >
學位分配 > 中學學位分配辦法

電話

一般查詢 2832 7740 / 2832 7700

地址

九龍觀塘偉業街223號宏利金融中心2樓2室